

REF. 042.005



## HILERADORA

**MCDON 3000**

DPTO. COLONIA

USD 9.000  
Precio final

### Datos Generales

|                 |        |
|-----------------|--------|
| Marca           | McDon  |
| Numero de Serie | 10761  |
| Modelo          | 3000   |
| Origen          | Canadá |
| Año             | 1996   |
| Estado          | Usado  |

### Dimensiones de Transporte

|        |          |
|--------|----------|
| Ancho: | 2.30 mts |
| Largo: | 7.00 mts |
| Alto:  | 2,80 mts |

### Características

|                         |                     |
|-------------------------|---------------------|
| Ancho de trabajo (mm)   | 20 pies             |
| Control de Altura       | Hidráulico          |
| Potencia requerida (HP) | 80 HP               |
| Levante 3 Puntos        | Enganche de pasador |
| Toma Fuerza             | 540 Rpm             |
| Sistema de corte        | Barra de cuchilla   |
| Molinete                | Si                  |
| Mando                   | Simple              |
| Control de molinete     | Hidráulico          |
| Lona                    | Si                  |
| Ruedas de Apoyo         | Si                  |

### Descripción Técnica

#### Observaciones

Se encuentra en buen estado general, con la lona y el molinete firmes y operativos, lo que asegura una correcta conducción del forraje y una formación de hileras prolijas y uniformes. Es una máquina ágil, de estructura robusta, fácil de maniobrar y eficiente en el trabajo diario, ideal para labores de corte y acondicionado de forrajes

### Transporte

|                  |               |
|------------------|---------------|
| Ruedas           | 2             |
| Estado Delantero | 80% Vida útil |
| Estado Trasero   | 80% Vida útil |

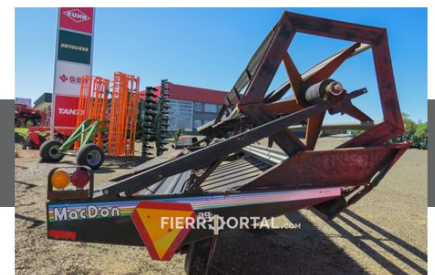
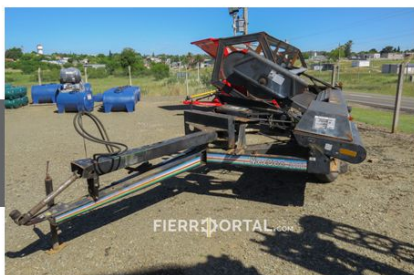

2

FIERRPORTAL.COM

HILERADORA

MCDON 3000

DPTO. COLONIA

REF. 042.005

